



Progetto

TUTORING

Come
rispondere
alle crescenti
fragilità
scolastiche
degli alunni

AZIONI:

- Rivedere materiale scolastico E appunti per pianificare e Preparare le lezioni
- Verificare Le esigenze e le difficoltà individuali degli studenti
 - Rendere concetti complessi comprensibili
- Contribuire alla stesura di piani educativi individualizzati



FACILITATORE

Sostiene gli studenti dal punto di vista emotivo-motivazionale

Media la comunicazione alunno-docenti

Sostiene colloqui con la famiglia per condividere i percorsi degli studenti

Sostiene colloqui di verifica con gli alunni adulti



DSA

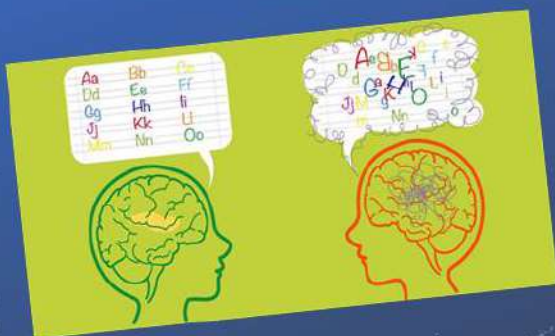

valutazione della situazione dello studente avvalendosi delle informazioni contenute nella relazione clinica

Individuazione di:

- misure dispensative e compensative condivise con il Consiglio di classe
- metodologie e attività di studio adeguate alle capacità dello studente

Costruzione con il
Consiglio di classe
di percorsi
individualizzati
rispetto a tempi
dell'insegnamento, alle
attività, al tipo di studi
e al ritmo di
apprendimento

BES



L. 104

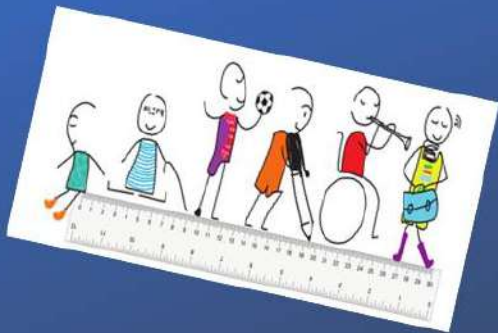

Sostegno scolastico

Costruzione e stesura
con il Consiglio di
classe
del
PEI



STRUMENTI RISULTATI



Nuove tecnologie
Schemi
Mappe concettuali
Teoria del metodo di studio
Colloqui individuali
Interventi nelle classi

Aumento delle competenze di studio
Consapevolezza dei propri punti di forza
Miglioramento delle prestazioni scolastiche



TUTOR: UN VALORE AGGIUNTO

RISPONDE AD UN BISOGNO
ESPLICITATO DA FAMIGLIE ED
ALUNNI

È L'IMMAGINE DI UNA SCUOLA IN
GRADO DI RISPONDERE ALLA
COMPLESSITÀ CRESCENTE
DELLE FRAGILITÀ SCOLASTICHE

GARANTISCE UN SERVIZIO
PROFESSIONALE E DI QUALITÀ
CON UN INVESTIMENTO MINIMO
DI COSTI

